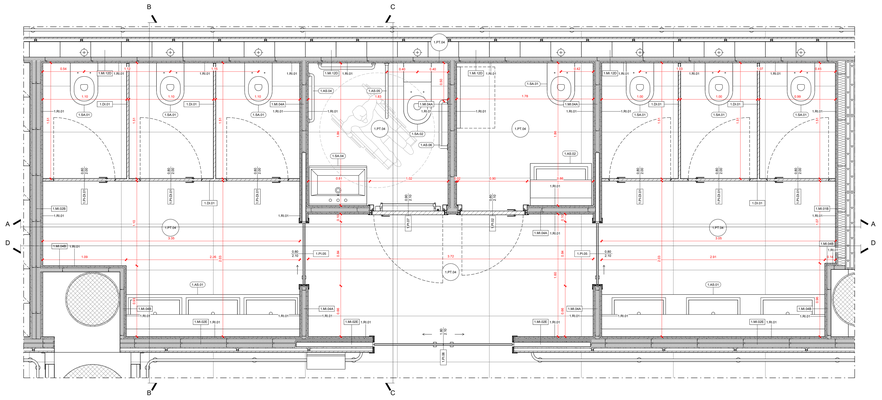

BAGNO 01.AS.012: PIANTA
Scala 1:20

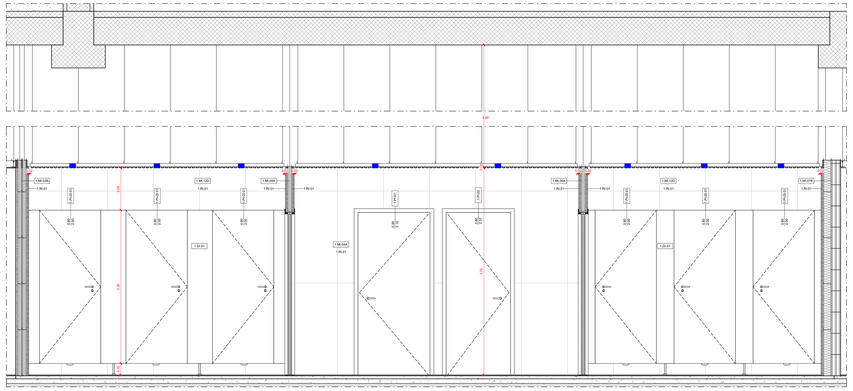

BAGNO 01.AS.012: SEZIONE A
Scala 1:20

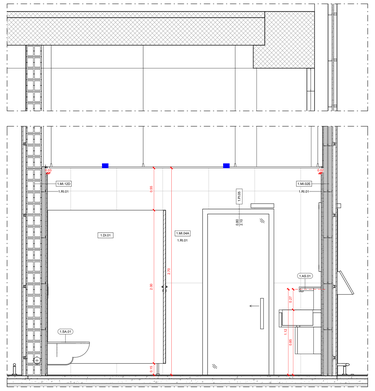

BAGNO 01.AS.012: SEZIONE B
Scala 1:20

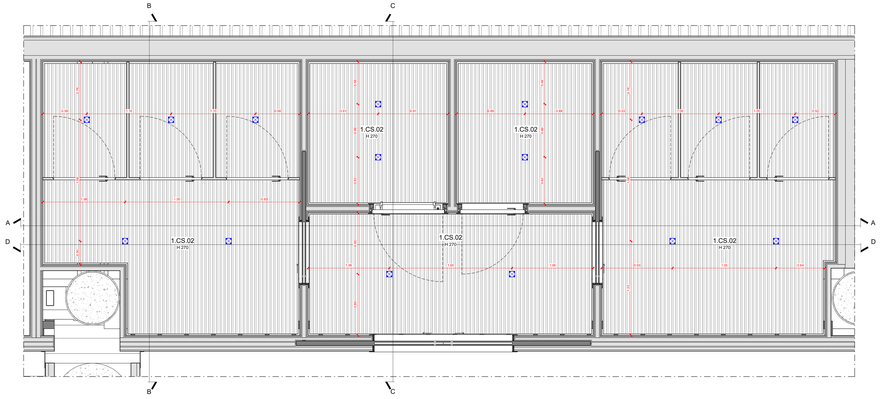

BAGNO 01.AS.012: PIANTA DEI CONTROSOFFITTI
Scala 1:20

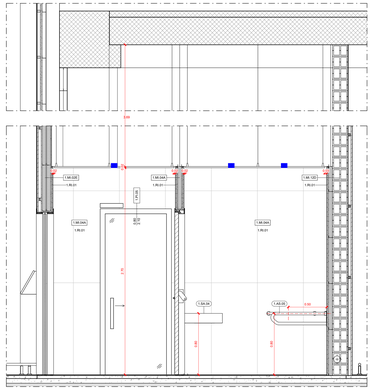

BAGNO 01.AS.012: SEZIONE C
Scala 1:20

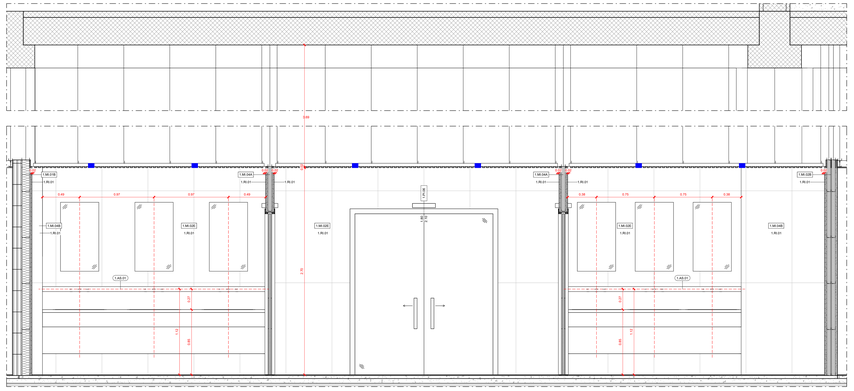

BAGNO 01.AS.012: SEZIONE D
Scala 1:20

1.PT.04	**Pavimentazione** Pavimento ceramico in lastre gres porcellanato effetto pietra a tonalità neutra - 120x60 cm	1.SA.03	**Sanitari** Orinatoio
1.MI.02B	**Partizioni verticali interne** Partizione verticale in cartongesso ad orditura metallica doppia - sp. 168 mm	1.SA.04	**Sanitari** Lavabo singolo per disabili
1.MI.02E	**Partizioni verticali interne** Partizione verticale in cartongesso ad orditura metallica doppia - sp. 206 mm	1.AS.01	**Arredi sanitari** Sistema di lavabi multipli con specchio integrato
1.MI.04A	**Partizioni verticali interne** Partizione verticale in cartongesso a singola orditura metallica - sp. 110 mm	1.AS.02	**Arredi sanitari** Sistema di lavabo singolo con specchio integrato
1.MI.04B	**Partizioni verticali interne** Partizione verticale in cartongesso a singola orditura metallica - sp. 80 mm	1.AS.03	**Arredi sanitari** Partizione orinatoio
1.MI.12D	**Partizioni verticali interne** Partizione verticale in pannelli in calcestruzzo + controparete in cartongesso - sp. 333 mm	1.AS.04	**Arredi sanitari** Barra di appoggio per WC disabili
1.DI.01	**Pannelli divisori interni** Pannello divisorio box wc in laminato plastico HPL - H210	1.AS.05	**Arredi sanitari** Maniglione ribaltabile per WC disabili
1.RI.01	**Finiture parietali** Rivestimento ceramico in lastre gres porcellanato effetto pietra a tonalità chiara - 120x60 cm	1.AS.06	**Arredi sanitari** Barra di appoggio orizzontale e verticale per WC disabili
1.CS.02	**Controsoffitto - H260** Doghe in aggancio su struttura antisismica metallica L28,5 H14 con scuretto, forma scatolata ad angolo retto - larghezza doghe 28,5 mm; passo doghe 20 mm		**Illuminazione** Punto luce ad incasso
1.PI.02	**Porte interne** Porta a singola anta battente con pannello in laminato plastico HPL, stipite e bordo anta in alluminio complanare alla superficie dell'anta - 80 x 210 cm		
1.PI.05	**Porte interne** Porta a singola anta vetrata scorrevole con controtelaio per porte scorrevoli automatiche - 80 x 210 cm		
1.PI.06	**Porte interne** Porta ai doppia anta vetrata scorrevole con controtelaio per porte scorrevoli automatiche - 180 x 210 cm		
1.PI.07	**Porte interne** Porta a singola anta battente con pannello in laminato plastico HPL, stipite e bordo anta in alluminio complanare alla superficie dell'anta con maniglione antipanico - 90 x 210 cm		
1.PI-DI.01	**Porte interne** Porta a singola anta battente su pannello divisorio box wc in laminato plastico HPL - 80 x 210 cm		
1.SA.01	**Sanitari** Vaso WC		
1.SA.02	**Sanitari** Vaso WC disabili		

Ente Nazionale per l'Aviazione Civile

AEROPORTO CIVILE DI LAMEZIA TERME (CZ)

LOTTO L1 - Sviluppo aerostazione passeggeri
CUP: H84G22000030009
LOTTO L2 - Interventi per la security e la digitalizzazione
CUP: H86G22000390002
LOTTO L6 - Potenziamento delle reti di sottoservizi e impianti tecnologici
CUP: H84G22000060009

PROGETTO ESECUTIVO

LOTTO 1

ARCHITETTURA - STATO DI PROGETTO - AMBITO 01
Terminal Partenze - Dettaglio Bagno Air Side 02

GRUPPO DI PROGETTAZIONE
Raggruppamento Temporaneo di Professionisti

Direttore Tecnico / Responsabile integrazione prestazioni specialistiche: ing. Paolo Tosi
Geologo: dott. Emanuele Freda
Progettazione strutture: ing. Alessandro Cacciatori
Project Manager: ing. Emanuele Perna
CSP: arch. Elisabetta Fiore

Direttore Tecnico: ing. Gianfabiola Pariotti
Progettazione impianti: ingegneria impianti
ing. Marco Bergami
P.I. Daniele Tugno
ing. Enrico Fucchinelli

Direttore tecnico: ing. Armando Carlos Berenguer López
Responsabile sistemi di trasporto:
ing. Paolo Tosa Calderoni

Direttore tecnico: arch. Emanuela Valle
Progettazione architettonica:
arch. Maria Camilla Valle
arch. Leonardo Giovannozzi

Direttore tecnico e progettazione strutturale:
ing. Gianluca Valerio
Coordinatore progettazione strutture
ing. Walter Pagnotti

CODICE ELABORATO									REVISIONE			
Fase	Lotto	Ambito	Disciplina	Tipo	Numero	Rev	Scala	Id.	Data	Descrizione
E	L1	01	ARC	DI	13	A	1:20	A	17/05/2023	Emissione

NOME FILE: AR15P-E-L1-01-ARC-DI-13-A.dwg

REDAZIONE: A. Otto VALLE 3.0

Visto del Committente: **Società Aeroportuale Calabrese S.p.A.**

INTERVENTO FACENTE PARTE DEL
Contratto istituzionale di sviluppo
"CIS VOLARE"

IL RESPONSABILE DEL PROCEDIMENTO:
ing. Ferdinando Sarasco

IL POST HOLDER DI AREA:
OPERATIONAL SERVICES MANAGER: Enrico Perrilla
PASSENGER EXPERIENCE MANAGER: Sabrina Miletto
PM PROGETTAZIONE: Ferdinando Sarasco

Approvazione **ENAC**: